SURTRUCK

ASPIRADOR HYDRA

Especificaciones

- Ref: DOT001132
- Capacidad: 20,000l/h
- Potencia turbina: 1,2 kw
- Potencia bomba agua sucia: 1,5kw
- Peso (sin accesorios): 33 kg
- Tamaño partículas de aspiración: Ø50mm
- Manguera aspiración: Ø2” L=12m
- Manguera drenaje: Ø2” L=12m
- Dimensiones min: 47 x 60 x 84 cm
- Dimensionen max: 47 x 60 x 97cm
- Depósito: 70L
- Sin componentes electrónicos de servicio intensivo
- Funcionamiento continuo con generadores DIN de 5 kVA
- Longitud de cable de 10 m incluida 16 A Enchufe Schuko
- Protección IP68, con anillo de bayoneta y tapa de protección
- Interruptor de protección personal
- Pruebas eléctricas DIN VDE 0701-0702
- Ruido de trabajo 64 dB (A)

Curva:

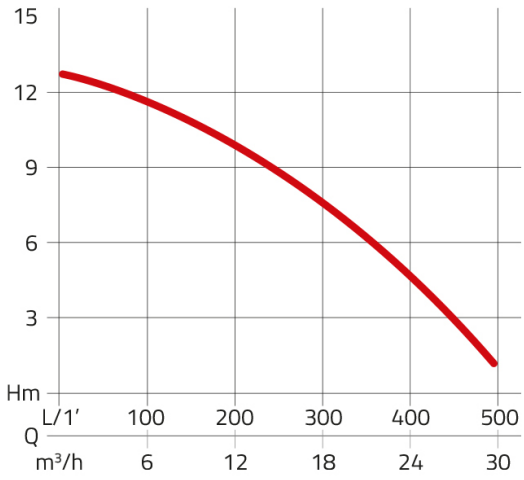

Incluido en el set:

- HYDRA Aspirador húmedo para bomberos
- Manguera de aspiración de 12m
- Manguera de drenaje de 12 m
- Tubo de aspiración, 2 piezas, ø 50 mm
- Boquilla de aluminio para suelos

UCA unidad de certificación DEL AUTOMÓVIL
ISO 9001 ISO 14001 ISO 45001 BUREAU VERITAS Certification
rössle
sace Sistema Andaluz de Compensación de Emisiones
REDUZCO COMPENSO CÁLCULO 2020

SURTRUCK

ASPIRADOR HYDRA BOY

Especificaciones

- Ref: DOT001133
- Capacidad: 8,000l/h
- Potencia turbina: 1,2 kw
- Potencia bomba agua sucia: 0,9kw
- Peso (sin accesorios): 18 kg
- Tamaño partículas de aspiración: Ø50mm
- Manguera aspiración: Ø2” L=10m
- Manguera drenaje: Ø2” L=10m
- Dimensiones min: 46 x 49 x 64 cm
- Dimensionen max: 46 x 66 x 85 cm
- Depósito: 45 L
- Sin componentes electrónicos de servicio intensivo
- Funcionamiento continuo con generadores DIN de 5 kVA
- Longitud de cable de 10 m incluida 16 A Enchufe Schuko
- Protección IP68, con anillo de bayoneta y tapa de protección
- Interruptor de protección personal
- Ruido de trabajo 82 dB (A)

Curva:

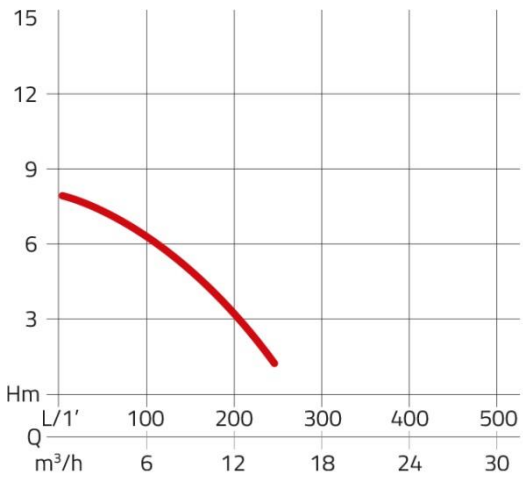

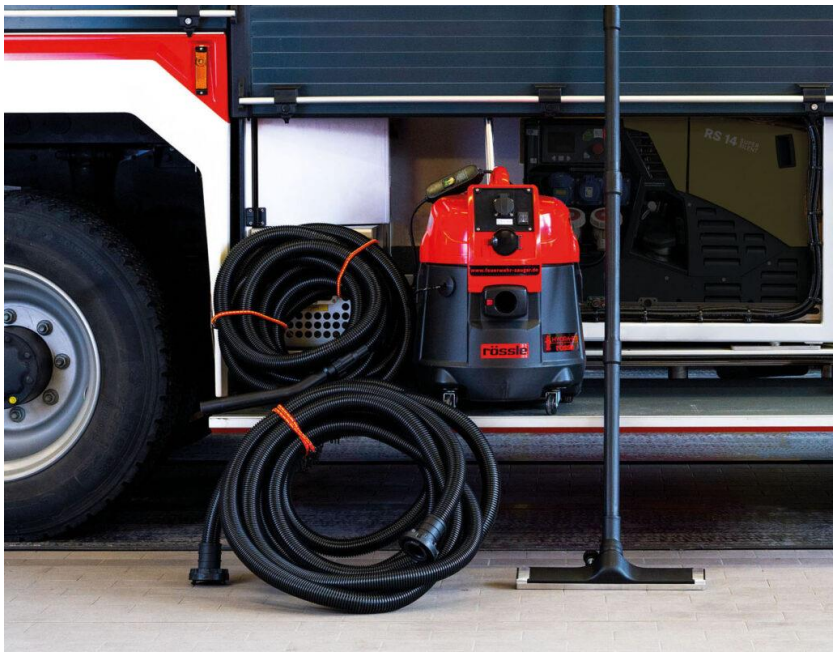

Incluido en el set:

- HYDRA-BOY Aspirador húmedo para bomberos
- Manguera de aspiración de 10 m
- Manguera de drenaje de 10 m
- Tubo de aspiración, 4 piezas, ø 38 mm
- Boquilla de aluminio para suelos
- Boquilla de plástico para suelos
- Boquilla plana transparente
- Boquilla para juntas
- Cepillo de aspiración

UCA unidad de certificación DEL AUTOMÓVIL

ISO 9001 ISO 14001 ISO 45001 BUREAU VERITAS Certification

rössle

sace Sistema Andaluz de Compensación de Emisiones

REDUZCO COMPENSO CÁLCULO 2020

SURTRUCK

ASPIRADOR HYDRA Z

Especificaciones

- Ref: DOT001134
- Capacidad: 20,000l/h
- Potencia turbina: 1,2 kw
- Potencia bomba agua sucia: 1,5kw
- Peso (con equipamiento y soporte): 46 kg
- Tamaño partículas de aspiración: Ø50mm
- Manguera aspiración: Ø2” L=12m
- Manguera drenaje: Ø2” L=12m
- Dimensiones: 60 x 63 x 108 cm
- Depósito: 70L
- Sin componentes electrónicos de servicio intensivo
- Funcionamiento continuo con generadores DIN de 5 kVA
- Longitud de cable de 10 m incluida 16 A Enchufe Schuko
- Protección IP68, con anillo de bayoneta y tapa de protección
- Interruptor de protección personal
- Pruebas eléctricas DIN VDE 0701-0702
- Ruido de trabajo 64 dB (A)

Curva:

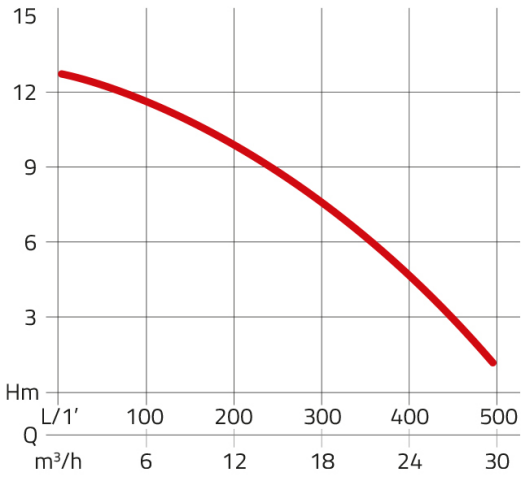

Incluido en el set:

- HYDRA Aspirador húmedo para bomberos incluidos los accesorios estándar
- Caja de transporte con tapa
- Manguera de aspiración resistente al aceite con conexión C de 4 m
- Tubo de aspiración de 2 piezas de acero inoxidable, ø 40 mm
- Boquilla de suelo móvil, ø 40 mm
- Boquilla de plástico para juntas
- Acoplamiento ciego y válvula de bola para cerrar las conexiones en el lado de aspiración y de descarga

UCA unidad de certificación DEL AUTOMÓVIL
ISO 9001 ISO 14001 ISO 45001 BUREAU VERITAS Certification
rössle
sace Sistema Andaluz de Compensación de Emisiones
REDUZCO COMPENSO CÁLCULO 2020

SURTRUCK

PRESEPARADOR ULTRA

Especificaciones

- Ref: DOT001135
- Capacidad: 90 L
- Material: PRFV
- Material filtro: PPI 10T / PUR éter
- Material y granulometría tamiz filtrante: Aluminio Ø 22mm
- Peso: 12,5 kg
- Manguera de conexión: L=1m Ø2” 2x conexión Storz-C
- Dimensiones: 52 x 74 (Ø x alt)

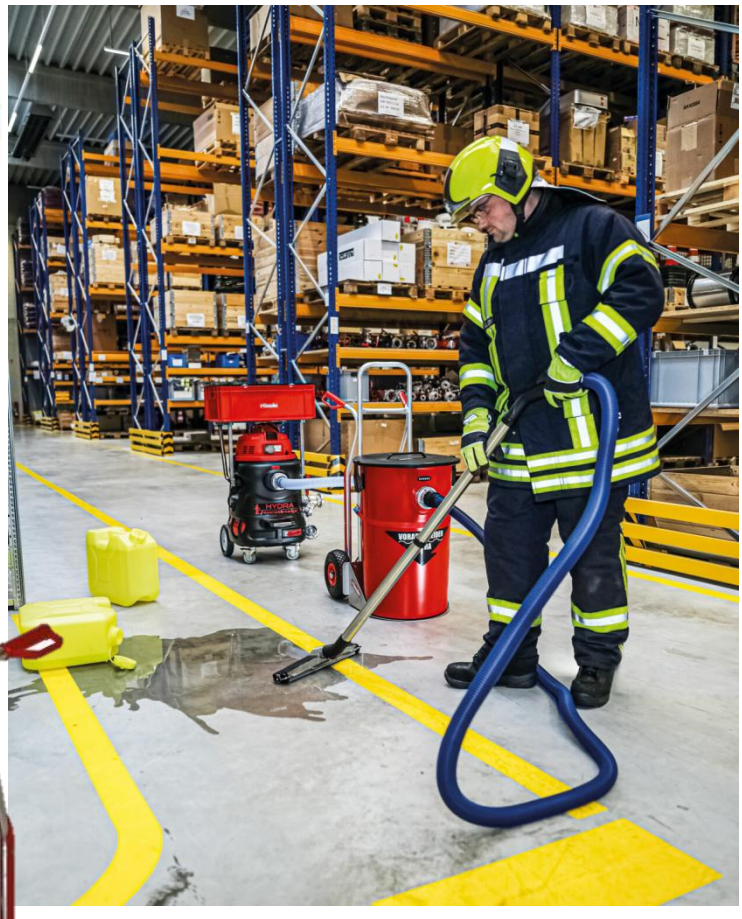

Carro opcional:

Ref: DOT001136
Material: Aluminio
Neumáticos: Con banda de rodadura
Peso: 7,5 kg
Carga útil max : 250kg
Dimensiones: 48 x 70 x 118 cm

UCA unidad de certificación DEL AUTOMÓVIL

ISO 9001
ISO 14001
ISO 45001
BUREAU VERITAS Certification

rössle

sace Sistema Andaluz de Compensación de Emisiones

REDUZCO COMPENSO CÁLCULO 2020 2

SURTRUCK

CEPILLO UNIVERSAL

Especificaciones

- Ref: DOT001153
- Cepillo con un lado de plástico azul (Kenoplast) y un cepillo de nylon blanco.
- Barra telescópica de fibra de vidrio
- Elimina la suciedad sólida y líquida
- Alta resistencia química

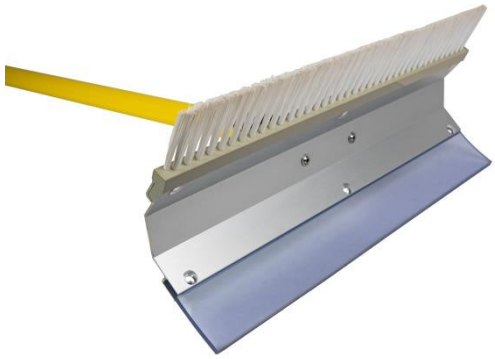

El PVC flexible Kenoplast es insensible a una amplia gama de productos químicos y además tiene unas excelentes propiedades dieléctricas.
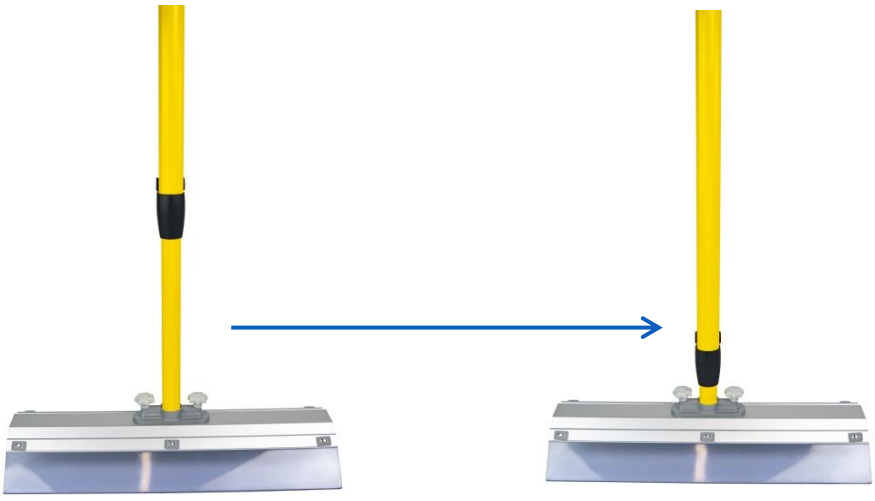
Ideal para trabajar junto con los aspiradores Hydra.